



chung shi

time to balance

# ENTDECKEN SIE IHREN NEUEN LIEBLINGSSCHUH.

Möchten Sie sich in Zukunft auch dabei ertappen, wie Sie im Spiegel nachprüfen, ob Sie wirklich Schuhe tragen? Dann sind DUX-Schuhe, unsere Leichtgewichte, genau das Richtige für Sie. Spüren werden Sie den DUX mit einem minimalen Gewicht von weniger als 130g in Größe S nämlich kaum! Der ergonomisch geformte Schuh ist aus dem hochwertigen und superweichen Duflex-Material hergestellt. Duflex steht für Duflex X-terrain und ist ein atmungsaktiver, alterungsbeständiger Zell-Kautschuk mit thermoaktiven Eigenschaften.

Wenn Körperwärme und Gewicht auf das Material einwirken, wird die Thermoaktivität spürbar. Der Druck wird verteilt und Druckpunkte werden an den belasteten Stellen vermieden.

Die DUX-Sandalen haben eine Anti-Rutsch-Sohle.



Das Material der DUX-Sandalen bietet eine einzigartige Druckentlastung und reduziert Ermüdungserscheinungen!



Die DUX-Sandalen sind federleicht und sorgen für ein Gehgefühl wie auf Wolken!



chung shi macht sich  
STARK für Kinder.

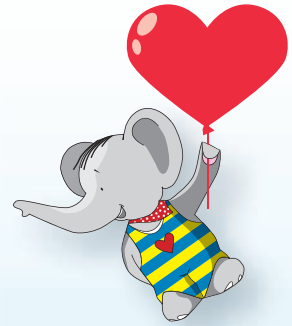

## CHUNG SHI MACHT SICH STARK FÜR KINDER

**Im September 2008 startete die fernöstliche Lifestyle- und Wellness- Marke der ME & Friends AG ein Projekt zur Unterstützung der Hilfsorganisation „BILD hilft e.V. - Ein Herz für Kinder“. Als Schirmherren konnte chung shi® keine geringeren als die Doppel-Olympia-Siegerin Rosi Mittermaier und den Slalom-Star Christian Neureuther gewinnen.**

Die sympathischen Skistars waren es auch, die im Auftrag von chung shi® im Dezember 2008 bei der großen ZDF „Ein Herz für Kinder“ Gala live im ZDF einen Scheck in Höhe von 100.000 Euro überreicht haben und damit alle Beteiligten dieses Projektes mit großem Stolz erfüllten.

Auch Michael Ertl, der Gründer von chung shi® und Initiator des Spendenprojektes, ist sehr glücklich über den Verlauf der Aktion: „Vor zehn Jahren habe ich mit meiner Frau Alexia die Firma gegründet. Es war unser Herzenswunsch: Haben wir einmal Erfolg, dann wollen wir ihn für eine gute Sache einsetzen!“ Mittlerweile laufen in 22 Ländern rund 50 000 Kinder in den bunten „DUX“ herum. Das Tolle daran: Die Schuhe sind besonders gesund und gelten als orthopädisch hochwertig!

## RODELSTAR LIEBT DIE BEQUEMEN DUX



### Deutsche Meisterin Natalie Geisenberger setzt auf chung shi-Modelle

Die frisch gekürte Deutsche Meisterin im Rennrodeln, Natalie Geisenberger, baut auf innovative Schuhe aus Holzkirchen. Die neue Sponsoringpartnerin der Firma ME & Friends AG ist auch in ihrer Freizeit in den beliebten Schuhen unterwegs.

*„Bei mir ist es ja so, wenn ich vom Training komme und immer in diesen sehr sehr engen Rennschuhen war, dann ist es für den Fuß erholsam in weichen Schuhen zu sein. Am liebsten würde man barfuß gehen, das geht aber meistens nicht und da ist der DUX ideal. Er hat eine extrem weiche Sohle und das ist sehr angenehm. Egal ob ich zum Essen gehe, in der Werkstatt stehe oder sonst irgendwo im Hotel unterwegs bin, es ist einfach angenehm, einen so weichen Schuh zu tragen. Was mir persönlich noch gut gefällt ist, dass es den Schuh in vielen verschiedenen Farben gibt. Eher neutral in Schwarz oder auch recht flippig wie zum Beispiel rot oder hellgrün. Das gefällt mir gut und ist zudem sehr bequem.“*

erklärt die 23jährige Rennrodlerin des ASV Miesbach.

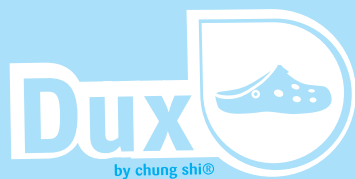

# SANDALE



**DUX schwarz**

Art. Nr. 8900010



**DUX weiß**

Art. Nr. 8900020



**DUX rot**

Art. Nr. 8900030



**DUX gelb**

Art. Nr. 8900040



**DUX hellblau**

Art. Nr. 8900050



**DUX hellgrün**

Art. Nr. 8900060



**DUX rosa**

Art. Nr. 8900070



**DUX aquamarin**

Art. Nr. 8900080



**DUX orange**

Art. Nr. 8900090



**DUX navy**

Art. Nr. 8900100



**DUX violett**

Art. Nr. 8900110



**DUX khaki**

Art. Nr. 8900120



**DUX royal**

Art. Nr. 8900130



**DUX vanille**

Art. Nr. 8900140



**DUX chilli**

Art. Nr. 8900150



**DUX grau**

Art. Nr. 8900160



**DUX lime**

Art. Nr. 8900170



**DUX lavendel**

Art. Nr. 8900180



**DUX apricot**

Art. Nr. 8900190



**DUX indigo lila**

Art. Nr. 8900200

**DUX mint**

Art. Nr. 8900210

**DUX eisblau**

Art. Nr. 8900220

**DUX silber**

Art. Nr. 8900230

**DUX braun**

Art. Nr. 8900300

**DUX riviera**

Art. Nr. 8900310

**DUX pink**

Art. Nr. 8900320

**DUX burgund**

Art. Nr. 8900330



Die DUX Schuhe  
sind 100% vegan!



XXS	XS	S	M	L	XL	XXL	XXXL	4XL
34/35	36/37	38/39	40	41/42	43	44/45	46/47	48/49

erhältlich in den Größen XXS - 4XL

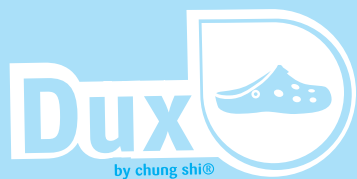

## PREMIUM

erhältlich in den Größen XXS - 4XL



**DUX Premium schwarz**  
Art.Nr. 8907010



**DUX Premium weiß**  
Art.Nr. 8907020



**DUX Premium navy**  
Art.Nr. 8907100



**DUX Premium braun**  
Art.Nr. 8907300



# DUXILETTE

erhältlich in den Größen XXS - 4XL



**DUXilette schwarz**  
8600010



**DUXilette weiß**  
8600020



**DUXilette rot**  
8600030



**DUXilette navy**  
8600100



Die DUX Schuhe  
sind 100% vegan!



# ZORI

erhältlich in den Größen XS - XXXL



**Zori schwarz**  
Art.Nr. 8700010



**Zori navy**  
Art.Nr. 8700020



**Zori hellblau**  
Art.Nr. 8700030



**Zori rot**  
Art.Nr. 8700040



**Zori weiß**  
Art.Nr. 8700050



**Zori chilli**  
Art.Nr. 8700150



**Zori lavendel**  
Art.Nr. 8700180



**Zori indigo lila**  
Art.Nr. 8700200



## BALLERINA

erhältlich in den Größen XXS - XXL



**schwarz**

Art.Nr. 8900800



**weiß**

Art.Nr. 8900810



**rot**

Art.Nr. 8900830



**rosa**

Art.Nr. 8900870



**silber**

Art.Nr. 8900880



**lavendel**

Art.Nr. 8900810



**indigo lila**

Art.Nr. 89008200

Die DUX Schuhe  
sind 100% vegan!

## BALLERINA LENA

erhältlich in den Größen XXS - XXL



**hellgrau**

Art.Nr. 8909000



**schwarz**

Art.Nr. 8909010



**chilli**

Art.Nr. 8909150



**lavendel**

Art.Nr. 8909180



## HERREN



**Chris**  
Art.Nr. 8500510



**Tom**  
Art.Nr. 8500530



## DAMEN



**Anja**  
Art.Nr. 8500540



**Karin**  
Art.Nr. 8500520



**Lisa**  
Art.Nr. 8500500



**Bobby**  
Art. Nr. 8500550

Herren	7	8	9	10	11	12
	40,5	42	43	45	46	47
Damen	3	4	5	6	7	8
	35,5	36,5	38	39	40,5	42

erhältlich in  
folgenden Größen  
Nur ganze UK-Größen!

Damen: UK 3,0 - 8,0  
Herren: UK 7,0 - 12,0





**GESUND**  
**UND**  
**BUNT**

Die DUX Schuhe  
sind 100% vegan!



## HERREN



chilli

Art.Nr. 8500015



apricot

Art.Nr. 8500025



eisblau

Art.Nr. 8500035



navy

Art.Nr. 8500045



khaki

Art.Nr. 8500055



weiß

Art.Nr. 8500065



schwarz

Art.Nr. 8500075



braun

Art.Nr. 8500085

## DAMEN



chilli

Art.Nr. 8500010



lavendel

Art.Nr. 8500020



eisblau

Art.Nr. 8500030



indigo lila

Art.Nr. 8500040



khaki

Art.Nr. 8500050



weiß

Art.Nr. 8500060



schwarz

Art.Nr. 8500070



braun

Art.Nr. 8500080

Herren

7	8	9	10	11	12
---	---	---	----	----	----

40,5	42	43	45	46	47
------	----	----	----	----	----

Damen

3	4	5	6	7	8
---	---	---	---	---	---

35,5	36,5	38	39	40,5	42
------	------	----	----	------	----

erhältlich in folgenden Größen  
nur ganze UK-Größen

Damen: UK 3,0 - 8,0  
Herren: UK 7,0 - 12,0

14 schwarz



**Art.Nr.**  
Herren- 9008 015  
Damen- 9008 010

apricot



**Art.Nr.**  
Herren- 9008 195

khaki



**Art.Nr.**  
Herren- 9008 125  
Damen- 9008 120

weiß



**Art.Nr.**  
Herren- 9008 025  
Damen- 9008 020

indigo lila



**Art.Nr.**  
Damen- 9008 200

chilli



**Art.Nr.**  
Herren- 9008 155  
Damen- 9008 150

navy



**Art.Nr.**  
Herren- 9008 105  
Damen- 9008 100

mint



**Art.Nr.**  
Damen- 9008 210

**Größen**

Damen: XXS-XXL  
Herren: S-XXXL

**Material**

96% Baumwolle,  
4% Elasthan

lavendel



**Art.Nr.**  
Damen- 9008 180

eisblau



**Art.Nr.**  
Herren- 9008 225  
Damen- 9008 220

**GESUND  
UND  
BUNT**



**Passende Farben  
bei Schuhen  
und Shirts!**





kids





# KIDS SANDALE



**rot**  
Art.Nr. 8900030



**orange**  
Art.Nr. 8900090



**hellblau**  
Art.Nr. 8900050



**rosa**  
Art.Nr. 8900070



**gelb · rosa · hellblau**  
Art.Nr. 8900510



**rosa · hellblau · gelb**  
Art.Nr. 8900520



**khaki · navy · schwarz**  
Art.Nr. 8900500

# KIDS BOOTS



**navy**  
Art.Nr. 8900610



**rot**  
Art.Nr. 8900600



Die DUX Schuhe  
sind 100% vegan!

Dux kids Sandale und Dux kids Boots  
sind erhältlich in den Größen 20-33

140mm	160mm	180mm	200mm	210mm
20-22	23-25	26-28	29-31	32-33

## CHUNG SHIBITS love & flowers



**Schmetterling klein**

Art.Nr. 8901110



**Schmetterling groß**

Art.Nr. 8901111



**Tulpe**

Art.Nr. 8901112



**Sonnenblume**

Art.Nr. 8901113



**Notenschlüssel**

Art.Nr. 8901114



**Zauberstab**

Art.Nr. 8901115



**Herz lila**

Art.Nr. 8901116



**Schmetterling mittel**

Art.Nr. 8901117



**love**

Art.Nr. 8901118



**Herz pink**

Art.Nr. 8901119



**2 Herzen**

Art.Nr. 8901120



**Stein rund**

Art.Nr. 8901121



# CHUNG SHIBITS

## kids & teens



**Alien grün**

Art.Nr. 8901122



**Rakete gelb**

Art.Nr. 8901123



**Roboter blau**

Art.Nr. 8901124



**Bärchen lila**

Art.Nr. 8901125



**Katze beige**

Art.Nr. 8901126



**Totenkopf**

Art.Nr. 8901127



**lachendes Gesicht rosa**

Art.Nr. 8901128



**Herz für Kinder**

Art.Nr. 8901129



**Heart and Soul**

Art.Nr. 8901130



**Billardkugel**

Art.Nr. 8901131



**Elefant**

Art.Nr. 8901132



**chung shi**

Art.Nr. 8901133



# CHUNG SHIBITS

## meanings



### Set Meanings

Artikelnummer

8901 001

1 Set=12 Motive



Die chung shi Produkte sind im ausgewählten Fachhandel erhältlich. Rufen Sie uns an oder kontaktieren Sie uns per E-Mail, gerne nennen wir Ihnen den chung shi Händler in Ihrer Nähe:

**Fon 08024 - 608 980**  
**E-Mail [info@chung-shi.de](mailto:info@chung-shi.de)**

Eine Händlerliste finden Sie unter

**[www.shops.chung-shi.com](http://www.shops.chung-shi.com)**

Mehr Informationen zu den DUX Produkten  
und allen anderen Produkten von chung shi®  
finden Sie unter

**[www.chung-shi.com](http://www.chung-shi.com)**



Ihre DUX bekommen Sie bei:

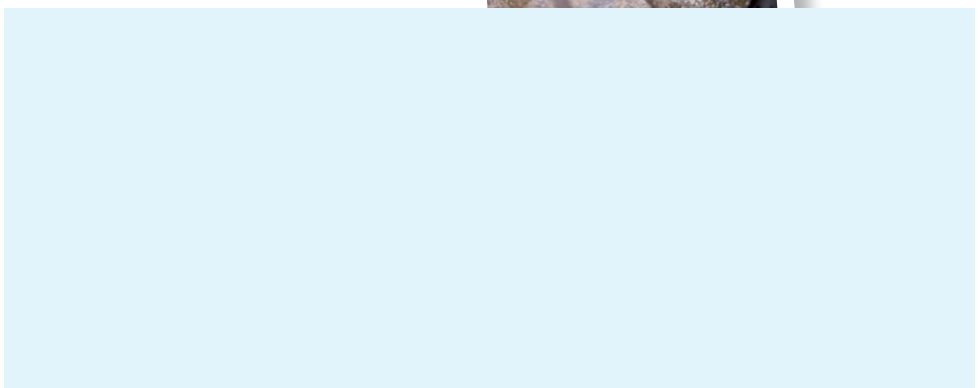

Änderungen vorbehalten · ©2011 · ME & Friends AG



  
**chung shi**  
time to balance